каталог зима 08/09

каталог зима 08/09

сеть спортивных магазинов
СПОРТИВНАЯ ЛИНИЯ

www.skiline.ru

THE 2ND SKIN

СОВЕРШЕНСТВО КРУГА.

Инновационная система шнуровки BOA – теперь применена в ботинках для беговых лыж. Идея в том, что один шнурок охватывает весь ботинок и может затягиваться и ослабляться несколькими поворотами BOA-колеса. Очень просто, быстро и удобно. Технология успешно применяемая в велоспорте, адаптирована специалистами Atomic для беговых лыж.

ATOMIC BOA

www.atomicsnow.com

ATOMIC BOA Skate

ATOMIC

Москва, 21й км Калужского шоссе
(41й км МКАД), ТРЦ Мега, офис 208
Тел. (495) 641 26 46, факс (495) 641 26 45
office-rus@amersports.com

Я тренируюсь с Garmin!

Готовимся к Сочи-2014

GARMIN™

СПОРТИВНАЯ ЛИНИЯ

Выборгское шоссе, 13
ТЦ “Космополис”, 2 эт.
тел.: 336-96-60

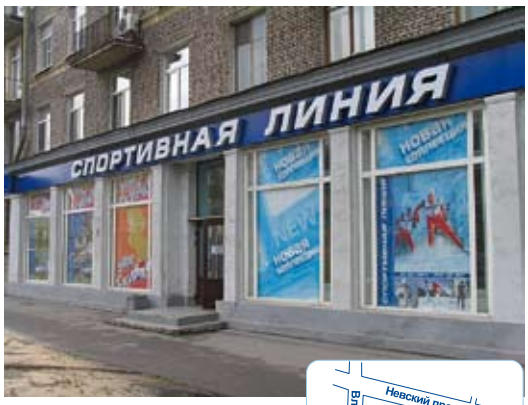

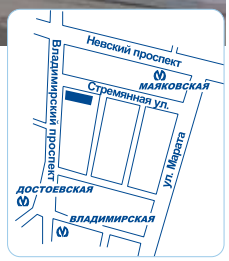

Новосибирская ул. 2
тел.: 492-50-69

Владимирский пр. 6/1
тел.: 713-36-47

Дорогие друзья!

Долгожданная зима не за горами. Надеемся, что она будет снежной и в меру морозной, то есть, наконец-то порадует истинных любителей лыжного спорта и зимнего активного отдыха. Фирменные магазины «Спортивная Линия» готовы к встрече зимы, в чем Вы можете убедиться, посетив любой из них – в центре города в ста метрах от Невского проспекта, недалеко от станции метро «Черная Речка» и на втором этаже торгового центра «КОСМОПОЛИС» на Выборгском шоссе. Вас ждут новые коллекции лыжного инвентаря, спортивной одежды, аксессуаров ведущих мировых брэндов. Продавцы-консультанты установят крепления на приобретенные Вами лыжи, окажут необходимую помощь при подборе одежды, обуви и инвентаря, дадут квалифицированные консультации по любому из товаров, которые Вы встретите в торговых залах. Постоянные покупатели смогут воспользоваться скидками, предоставляемыми по накопительным дисконтным картам.

Данный каталог поможет сориентироваться в разнообразном ассортименте товаров, которые мы рады Вам предложить. Прежде чем посетить наши магазины, Вы можете узнать о наличии товаров во всех трех магазинах по указанным телефонам, либо с помощью Интернета – в разделе ПРАЙС-ЛИСТ вэб-сайта www.skiline.ru .

содержание

Категории покупателей 6

ЛЫЖИ 8-19

Подбор лыж 8
Элитная серия 10
Гоночная серия 14
Прогулочные лыжи 16
Лыжи для детей и юниоров 17

ЛЫЖНЫЕ ПАЛКИ 20-23

Подбор палок 20
Гоночные палки 20
Прогулочные палки 23
Детские палки 23

ЛЫЖНЫЕ БОТИНКИ И КРЕПЛЕНИЯ 25-37

Система NIS 25
Ботинки системы NNN 26
Элитная серия 26
Гоночная серия 27
Прогулочная серия 28
Юниорская серия 29
Крепления системы NNN 31
Ботинки системы SNS 32
Элитная серия 32
Гоночная и спортивная серии 33
Юниорская серия 34
Прогулочная серия 34
Крепления системы SNS 34
Зимняя спортивная обувь 36

ЛЫЖНЫЕ МАЗИ И ИНСТРУМЕНТЫ 39-59

Мази SWIX 40
Мази SKI GO 43
Мази REX 46
Мази RODE 48
Мази TOKO 49
Щетки 52
Инструменты и средства ухода за лыжами 56

ОДЕЖДА 60-92

Термобелье ODLO 62
Термобелье CRAFT 65
Одежда BJORN DAEHLIE 68
Одежда CRAFT 70
Одежда ISC 71
Одежда FISCHER, MADSHUS, SKI GO 73
Одежда SWIX 74
Одежда SALOMON 76
Одежда KV+ 77
Одежда BRIKO 79
Свитера KAMA 81

ШАПКИ, ПЕРЧАТКИ, НОСКИ 82-94

Шапки KAMA 82
Шапки KV+ 85
Шапки BJORN DAEHLIE, SWIX 86
Шапки FISCHER, CRAFT 87
Шапки MADSHUS, SALOMON 88
Банданы BUFF 89
Перчатки SINISALO 90
Перчатки KV+, SKI GO 91
Перчатки REX, SWIX 92
Перчатки FISCHER, CRAFT 93
Носки CRAFT, SALOMON 94

АКСЕССУАРЫ, ПРИБОРЫ, САНКИ 96-105

Очки BRIKO 96
Очки CASCO 97
Кардиомониторы POLAR 98
Спортивные навигаторы GARMIN 100
Головные фонари SILVA 101
Чехлы, рюкзаки, подсумки 102
Санки HAMAX 104
Лыжероллеры SKIKE 106
Информация для оптовых покупателей 107
Где можно покататься на лыжах 108

Для постоянных покупателей магазинов «СПОРТИВНАЯ ЛИНИЯ» выпускаются накопительные дисконтные карты, по которым они смогут приобретать товары со скидками 5, 7, 10 и 15 %. Информацию о системе скидок по дисконтным картам Вы можете получить на сайте фирмы «ГАЙС СПОРТ»: www.skiline.ru

Категории покупателей

Для того чтобы правильно подобрать лыжный инвентарь, необходимо принять во внимание, для чего он предназначен. При этом цена далеко не всегда играет определяющую роль. Так, например, дорогие гоночные лыжи, предназначенные для конькового хода, могут оказаться бесполезными на узкой прогулочной лыжне, а легкие палки с маленькими лапками будут проваливаться в глубокий снег. В то же время в рамках каждой категории лыжного инвентаря, предназначенного для конкретного вида физической активности, цена, как правило, определяет качество и функциональные свойства лыж, палок, ботинок и креплений. Для удобства покупателей мы выделяем основные категории потребителей, для которых предназначена та или иная модель.

RACING PRO (ЭЛИТА)

К этой категории относятся гонщики-профессионалы, сервисмены профессиональных лыжных команд. Чтобы удовлетворить их запросы, фирмы-производители постоянно разрабатывают новые модели одежды, лыж и палок, ботинок и креплений, мазей и инструментов, используя при этом новейшие достижения современной науки и технологии. Девиз этой категории – наивысшее качество за любую цену.

RECREATION (ЛЮБИТЕЛИ)

Это очень обширная категория, включающая любителей активного отдыха на свежем воздухе. Спектр их запросов весьма широк. Одни предпочитают сравнительно дорогой инвентарь, по качеству приближающийся к спортивным моделям, для других важно, чтобы инвентарь был надежен, практичен и доступен по цене.

RACING (СПОРТ)

Спортсмены-любители, для которых тренировки и соревнования являются неотъемлемой частью жизни. Им требуется высококачественный инвентарь, позволяющий добиваться высоких результатов в соревнованиях. Основной принцип - оптимальное соотношение цены и качества.

BACK COUNTRY (ТУРИЗМ)

Участники туристских походов, экспедиций, соревнований по мультиспорту. Для них необходим прочный и надежный инвентарь для передвижения в экстремальных условиях, по снежной целине и пересеченной местности.

FITNESS (ФИТНЕС)

К этой категории относятся сторонники регулярных физических упражнений, которые ценят удобство и комфорт. Им необходим инвентарь высокого качества для передвижения как по лыжным трассам, так и по прогулочным лыжням.

JUNIOR/KIDS (ЮНИОРЫ/ДЕТИ)

Дети и подростки в возрасте от 3 до 15 лет. Здесь можно найти как инвентарь для юных спортсменов, так и недорогие, удобные в пользовании лыжи, ботинки, палки и крепления для тех, кто делает первые шаги на лыжне.

BEAUTY VS.
BEAST
ATOMIC
www.atomicsnow.com
Andrea Henkel
Overall Worldcup Winner
5 x Worldcup Winner Individual
ATOMIC
WORLDCUP
e·on
Ruhrga
WORLD CUP BIATHLON

Беговые лыжи

Беговые лыжи (X-COUNTRY) предназначены для передвижения по относительно равнинной местности и делятся на следующие категории:

Гоночные лыжи (категория RACE) предназначены для спортсменов, участвующих в соревнованиях по лыжным гонкам, биатлону, зимнему двоеборью, ориентированию на лыжах. Они отличаются малым весом, специальной конструкцией и геометрией, а также особым типом скользящей поверхности, обеспечивающим наилучшее качество скольжения в тех или иных погодных условиях. Гоночные лыжи подразделяются на лыжи для конькового и классического хода, причем различия между этими видами лыж столь значительны, что использовать их можно только по своему прямому назначению. Передвигаться на гоночных лыжах рекомендуется по специально подготовленным трассам, для передвижения по рыхлому снегу или мягкой лыжне они не предназначены. В этой категории лыж выделяются лыжи элитной серии RACING PRO (лыжи для профессиональных гонщиков) и лыжи спортивной серии RACING (лыжи для гонщиков-любителей).

Прогулочные лыжи (категория RECREATION) предназначены для любителей активного отдыха и лыжных прогулок. Это самая массовая категория потребителей, поэтому такие лыжи сравнительно недороги и вполне универсальны. На них можно передвигаться как коньковым, так и классическим ходом, по подготовленной трассе и по прогулочной лыжне, и даже по снежной целине. Эти лыжи шире и тяжелее, чем гоночные, но зато они более устойчивы, и начинающий лыжник чувствует себя на них увереннее.

В отдельную категорию следует выделить лыжи категории FITNESS, предназначенные для тех, кто не стремится участвовать в соревнованиях, но хочет поддерживать себя в хорошей физической форме с помощью активных упражнений на свежем воздухе. Эти лыжи изготовляются с применением передовых технологий и высококачественных материалов, поэтому их ценовой уровень приближается к гоночным моделям.

Лыжи для экстремального туризма (категория BACK COUNTRY) предназначены для любителей лыжных походов в условиях, где нет ни лыжных трасс, ни прогулочных лыжней. Они достаточно широки, чтобы на них можно было передвигаться по снежной целине, и отличаются особой прочностью. Это лыжи, прошедшие целый ряд специальных тестов на надежность, поскольку от их качества зависит успех похода или экспедиции, а иногда и жизнь человека, бросившего вызов дикой природе.

Среди лыж категории JUNIOR/KID, предназначенных для детей и подростков в возрасте до 15 лет, можно найти как спортивные модели, приближающиеся по качеству к элитным гоночным моделям, так и недорогие прогулочные лыжи, в том числе и лыжи для детей в возрасте от 3 до 8 лет, делающих первые в жизни шаги по лыжне.

Подбор лыж

Как подобрать лыжи в соответствии с ростом и весом лыжника

Если Вы остановили свой выбор на той или иной модели лыж, Вам необходимо придти в наш магазин, где опытные продавцы-консультанты помогут подобрать пару лыж, которая подходит Вам по росту и весу.

Подбор лыж в соответствии с ростом лыжника

Правила подбора лыж по росту различны для коньковых и классических лыж. Лыжи для конькового хода должны быть на 10-15 см длиннее роста лыжника. Рекомендуемая длина лыж для классического хода – на 25-30 см больше роста лыжника. Прогулочные лыжи подбираются в диапазоне на 15-25 см больше собственного роста. Жесткость прогулочных лыж пропорциональна их длине, поэтому лыжникам с относительно большим собственным весом рекомендуется придерживаться верхней границы диапазона, а с относительно малым – нижней границы. Кроме того, начинающим лыжникам следует помнить, что короткие лыжи легче в управлении, поэтому на них легче научиться кататься на первом этапе обучения. Уверенные в себе лыжники могут выбирать лыжи подлиннее, поскольку более длинные лыжи обеспечивают лучшее скольжение.

Если Вы хотите кататься как коньковым, так и классическим стилем, используя при этом одну и ту же пару, остановите свой выбор на комбинированных моделях (Combi). При отсутствии подходящей комбинированной пары лучше приобрести более короткие классические лыжи, чем коньковые. Это объясняется тем, что особенности конструкции коньковых лыж делают передвижение на них классическим стилем крайне затруднительным, в то время как на коротких классических лыжах вполне возможно передвигаться коньковым ходом.

Рост лыжника	Гоночные лыжи		Прогулочные лыжи
	классические	коньковые	
190 см и выше	210 см	195 см	205-210 см
185 см	210 см	195 см	200-210 см
180 см	205-210 см	190-195 см	195-205 см
175 см	200-205 см	185-190 см	190-200 см
170 см	195-200 см	180-185 см	185-195 см
165 см	190-195 см	175-180 см	180-190 см
160 см	185-190 см	170-175 см	180-185 см
155 см	180-185 см	165-170 см	175-185 см
150 см	175-180 см	160-165 см	170-180 см
145 см	165-170 см	155-160 см	160-170 см
140 см	160-165 см	150-155 см	150-160 см
130 см	150 см	140 см	140-150 см
120 см	-	-	120-130 см
110 см	-	-	110-120 см
100 см	-	-	100 -110 см

Подбор гоночных лыж

Лыжи для классического хода

При подборе гоночных лыж для классического хода требуется особая тщательность, поскольку от этого зависит, насколько удачно вы сможете в дальнейшем подбирать подходящую смазку для различных погодных условий. Процедура подбора классических лыж состоит в оценке того, как они подходят Вам по жесткости, а также в определении зоны нанесения мазей держания.

Подбор лыж по жесткости

1) Выбрав подходящую пару лыж, найдите центр тяжести (линию баланса) каждой лыжи, пометьте его маркером, поставьте лыжи на ровную поверхность и встаньте на них так, чтобы носки Вашей обуви оказались на линии баланса.

2) Распределите вес тела равномерно на обе ноги и попросите ассистента провести под лыжей тонким листом бумаги или щупом толщиной 0,2 мм. При правильном подборе лыж по жесткости щуп или бумага должны свободно перемещаться под лыжей на расстояние до 25-40 см (в зависимости от длины лыжи) вперед от линии баланса, а также назад от линии баланса до конца ботинка (здесь допустимы отклонения на 1-2 см в ту или иную сторону). Если щуп перемещается вперед на меньшее расстояние, возьмите более жесткую пару лыж. Если щуп перемещается назад дальше пятки ботинка на 3-5 см и более, возьмите более мягкую пару лыж.

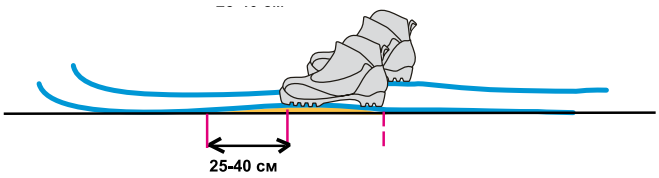

3) Перенесите вес тела на одну лыжу целиком, встаньте на одну ногу и попросите ассистента провести под лыжей тонким листом бумаги или щупом толщиной 0,2 мм. Щуп или бумага должны свободно перемещаться вперед от линии баланса на 8 – 12 см (в зависимости от длины лыж), а также назад от линии баланса примерно до середины стопы.

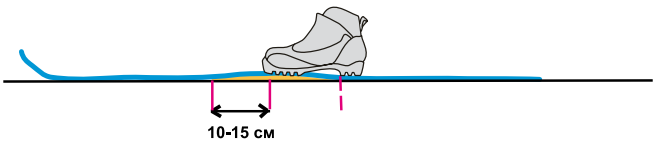

4) Стоя на одной ноге, приподнимитесь на носок, имитируя отталкивание. Попросите ассистента убедиться в том, что щуп или бумага зажаты полностью и не могут свободно перемещаться.

Если лыжи отвечают всем перечисленным выше требованиям, то они подходят Вам по жесткости. В зависимости от индивидуальных особенностей Вашей техники классического хода, лыжи могут быть чуть менее жесткими, чем это требуется в соответствии с рекомендациями, особенно если Вы не обладаете резким толчком или не стремитесь к достижению наивысшего результата в лыжных гонках, но предпочитаете комфортное катание с надежным «держанием» лыж.

Лыжи для конькового хода

При подборе коньковых лыж не требуется такая тщательность измерений, как при подборе классических. Коньковые лыжи должны быть в целом более жесткими, чем классические. При проверке жесткости коньковых лыж следует пользоваться только щупом 0.2 мм или тонким листом бумаги.

Основные критерии правильности подбора коньковых лыж:

1) При распределении веса тела на две лыжи зона свободного перемещения щупа должна составлять не менее 40 см вперед от линии баланса (для коротких лыж это расстояние может составлять 20-30 см) и 10-15 см назад от пятки ботинка.

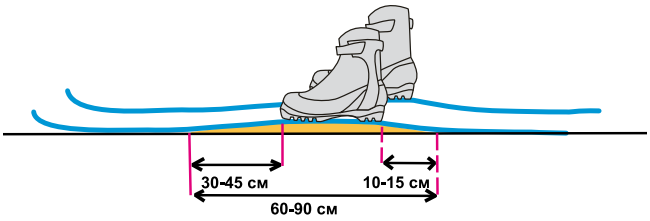

2) При загрузке одной лыжи эта зона должна уменьшиться, но не более, чем на 10 см спереди и сзади, при этом зазор не должен заканчиваться под пяткой ботинка.

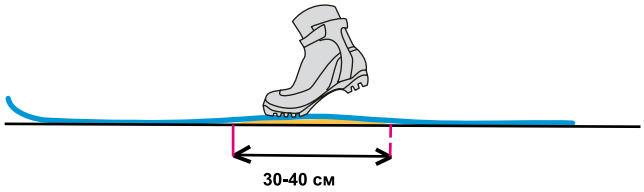

3) При имитировании отталкивания зазор общей длиной от 30 до 40 см должен сохраняться, при этом вся зона непосредственно под ботинком должна оставаться свободной.

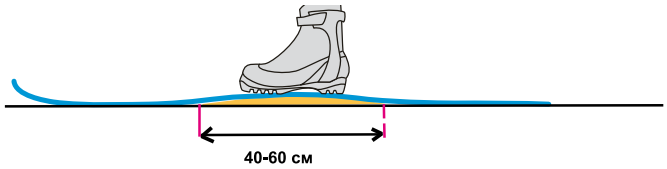

При подборе коньковых лыж важно, чтобы лыжи не оказались мягче, чем это требуется в соответствии с Вашим весом. Тем не менее, следует помнить, что при передвижении коньковым ходом по твердым (ледяным) трассам лучшее качество скольжения обеспечивают более жесткие лыжи, а по мягким трассам (со свежевыпавшим снегом) – более мягкие лыжи.

Разметка зоны нанесения мазей держания

1) Выбрав подходящую пару лыж, найдите центр тяжести (линию баланса) каждой лыжи, пометьте его маркером, поставьте лыжи на ровную поверхность и встаньте на них так, чтобы носки Вашей обуви оказались на линии баланса.

2) Сделайте отметки синим маркером (знак “–”) в тех точках, где щуп перестает двигаться. Повторите ту же операцию на другой лыже.

3) Возьмите щуп толщиной 0,8 мм, или лист бумаги, сложенный вчетверо, и сделайте отметки красным маркером (знак “+”) в тех точках, где щуп перестает двигаться. Повторите ту же операцию на другой лыже.

4) Таким образом, вы отметите границы зоны держания для твердых (между знаками “–”) и жидких (между знаками “+”) мазей.

Элитная серия

Лыжи элитной серии предназначены для гонщиков-профессионалов и спортсменов высокой квалификации, стремящихся к достижению наивысших спортивных результатов.

Для их создания используются передовые достижения технологии и самые современные материалы. Ведущие мировые производители гоночных лыж, к которым, прежде всего, относятся такие торговые марки как **MADSHUS**, **FISCHER**, **ATOMIC**, **ROSSIGNOL** и **SALOMON** стремятся постоянно совершенствовать конструкцию элитных моделей беговых лыж, улучшая их динамические характеристики, качество скольжения, а также снижая вес лыжи до минимума без потери конструктивной прочности.

Вес

Элитные модели гоночных лыж различаются по весу весьма незначительно. Вес пары гоночных лыж, коньковых или классических, находится в диапазоне 950-1080 г. Такие небольшие различия не позволяют считать вес лыж решающим фактором при их выборе.

Тем не менее, фирмы производители борются за каждый грамм веса лыжи, снижая его за счет широкого использования углеволокна, сотовых наполнителей и других облегченных элементов конструкции. В настоящее время самыми легкими лыжами на мировом рынке является модель **ATOMIC Worldcup Skate** (950 г. при ростовке 186 см). Однако выигрыш 30-60 г. не дает решающего преимущества перед элитными моделями других фирм-производителей, поскольку на качество лыж оказывают существенное влияние и другие факторы.

Скользящая поверхность

Для изготовления скользящей поверхности гоночных лыж применяется высокомолекулярный полиэтилен. Чем выше молекулярный вес полиэтилена, тем выше его твердость, что сказывается на качестве скольжения и износостойкости скользящей поверхности. Для изготовления скользящей поверхности элитных гоночных лыж применяется полиэтилен с молекулярным весом от 5 000 до 8 000. Кроме того, различные фирмы применяют те или иные добавки для улучшения антиэлектростатических, грязе- и водоотталкивающих свойств поверхности.

Свойства и состав скользящей поверхности видоизменяются в зависимости от того, для каких условий эти модели предназначены. Элитные гоночные лыжи ведущих фирм-производителей имеют скользящую поверхность с предварительно нанесенной структурой, при этом тип структуры (рисунок, глубина бороздок) различен для лыж, предназначенных для теплой или холодной погоды. Кроме того, скользящие поверхности «теплых» и «холодных» лыж некоторых фирм различаются и по своему составу.

Так, например, скользящая поверхность лыж **FISCHER** различается у моделей, предназначенных для теплой и холодной погоды. Скользящая поверхность **WC Cold Pro** изготовлена из полиэтилена с молекулярным весом 8 000 и содержит 10% графита, в то время как скользящая поверхность **WC Plus Pro** при таком же молекулярном весе полиэтилена содержит 4,5% графита.

Скользящая поверхность элитных гоночных моделей лыж **SALOMON** изготовлена с добавлением вещества **ZEOLIT** (“гидрофобный камень”), обладающего исключительно высокими грязе- и водоотталкивающими свойствами. Сочетание полиэтилена, графита и вещества **ZEOLIT** варьируется в зависимости от того, для каких погодных условий предназначена данная модель лыж.

Скользящая поверхность P 190 Nano, созданная с применением нанотехнологий для гоночных лыж **MADSHUS Nanosonic**, содержит фторуглеродные добавки Cera F, значительно улучшающие качество скольжения при любых погодных условиях.

Скользящие поверхности гоночных лыж **ATOMIC** и **ROSSIGNOL** для теплой и холодной погоды по своему составу не различаются, различия состоят только в типе нанесенной структуры (мелкие бороздки – для холодной погоды, более глубокие – для теплой).

Особенности конструкции

Элитные модели лыж ведущих фирм-производителей различаются по своей конструкции в зависимости от следующих факторов:

- Тип лыж – классические или коньковые
- Конструктивная жесткость (SOFT – относительно мягкие лыжи для лыжников с небольшим весом, MEDIUM – лыжи средней жесткости, HARD или STIFF – жесткие лыжи для лыжников с большим собственным весом)
- Условия, для которых они предназначены (температура воздуха, состояние снега, жесткость трассы).

Лыжи для классического хода имеют ярко выраженную «зону держания» (называемую на лыжном сленге «колодкой»). Эта зона не должна соприкасаться со снегом в фазе скольжения и в то же время должна находиться в плотном контакте со снегом при отталкивании. Классические лыжи для холодной погоды (модели COLD) имеют сравнительно длинную «колодку» и небольшой зазор между «колодкой» и поверхностью снега. Классические лыжи для теплой погоды и мокрого снега (модели WET, WARM или PLUS) имеют относительно короткую и ярко выраженную «колодку» с достаточно большим зазором. Это объясняется тем, что мази держания для теплой погоды, обладающие значительным тормозящим эффектом при скольжении, наносятся более толстым слоем для обеспечения надежного сцепления, поэтому необходимо всячески избегать контакта «колодки» со снегом в фазе скольжения.

Новшеством последних лет является изменение жесткости в области носка и пятки. Это в первую очередь относится к классическим лыжам для теплой погоды. В фазе скольжения под воздействием веса лыжника носки и пятки таких лыж слегка приподнимаются над поверхностью снега, благодаря чему уменьшается так называемый «подсос» – торможение, вызванное появлением слоя воды между скользящей поверхностью и снегом.

Лыжи для конькового хода по своей конструкции отличаются от классических лыж. Коньковые лыжи, предназначенные для передвижения по плотным, хорошо укатанным и ледяным трассам (MADSHUS Carbon Nanosonic Skate HP, ROSSIGNOL X-ium Skating S1) обладают высокой конструктивной жесткостью при относительно небольшой поверхности соприкосновения лыжи со снегом. Это позволяет развивать максимально возможную мощность при отталкивании. В то же время модели, предназначенные для передвижения по относительно мягким трассам (MADSHUS Nanosonic Carbon Skate SC, ROSSIGNOL X-ium Skating S3) сконструированы иначе, таким образом, чтобы давление на снег, возникающее при отталкивании, было распределено более равномерно по длине лыжи. Это способствует увеличению площади соприкосновения лыжи с поверхностью снега, предотвращая тем самым «зарывание» лыжи на относительно мягких трассах.

Среди всех элитных моделей лыжи **ATOMIC** заметно отличаются своим внешним видом. Фирменный знак лыж ATOMIC – это конструкция « -профиль» с продольным вырезом в верхней части лыжи. Благодаря этому вырезу удалось снизить вес лыжи и увеличить их прочность и устойчивость к боковому скручиванию. Особенность моделей нового сезона состоит в том, что в зоне установки креплений вырез практически отсутствует, что позволяет устанавливать крепления без применения специального адаптера.

Наполнители

Сотовые наполнители, заполненные на 80% воздушными ячейками, не только способствуют снижению веса лыжи, но играют важную роль в ее конструкции. Материал сотового наполнителя создает дополнительный внутренний каркас, увеличивая тем самым прочность всей конструкции лыжи. Сотовые наполнители применяются в элитных моделях лыж **FISCHER** (AIR CORE), **ROSSIGNOL** (HONEYCOMB), **SALOMON** (AEROLITE) и **ATOMIC** (NOMEX CORE). В элитных моделях лыж **MADSHUS** используется легкий и прочный наполнитель PR100X, применяемый в аэрокосмической промышленности.

Геометрия

Под геометрией лыж подразумевается соотношение поперечных размеров лыжи в различных частях – в носковой части, под «колодкой» и в области пятки. Для гоночных лыж характерны два различных типа геометрии – стреловидная и «карвинговая». Стреловидная геометрия характерна для гоночных лыж **FICSHER** (коньковых и классических), а также для классических лыж **ROSSIGNOL**. Карвинговая геометрия (относительно широкие носок и пятка, узкая «колодка») применяется в конструкции коньковых и классических лыж **MADSHUS**, **ATOMIC** и **SALOMON**, а также в коньковых моделях **ROSSIGNOL X-Ium Skate**. На плотных, хорошо укатанных трассах коньковая лыжа с карвинговой геометрией при отталкивании описывает дугу, приближая направление своего движения к направлению движения лыжника. В результате этого составляющая силы отталкивания в направлении движения увеличивается.

Александр Легков (Россия)

Конструкция лыж ATOMIC Worldcup

Конструкция лыж SALOMON Equipe 10

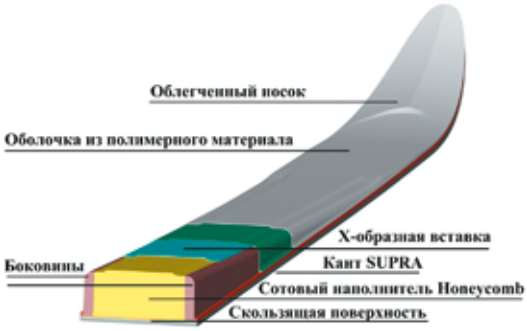

Конструкция лыж ROSSIGNOL X-ium

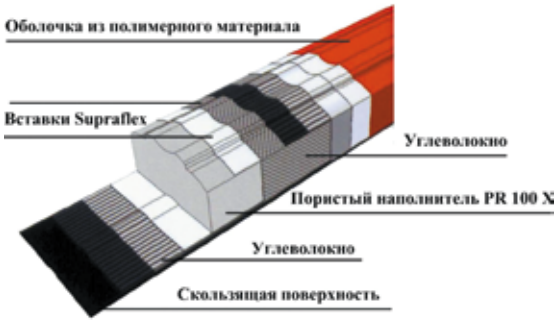

Конструкция лыж MADSHUS Nanosonic Carbon

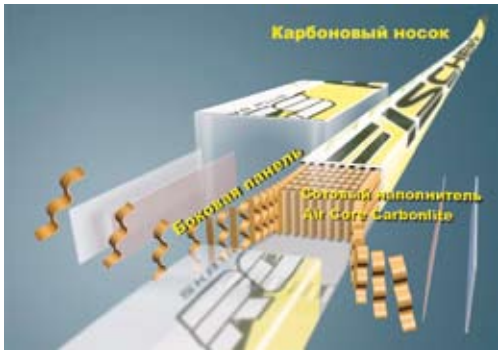

Конструкция лыж FISCHER RCS Carbonlite

Модели для конькового хода

13 840 руб. **FISCHER** **RCS Carbonlite Skating NIS**

Гоночные лыжи для конькового хода с платформой NIS

Скользящая поверхность	Вес пары	Геометрия	Ростовка
WC Cold Pro/WC Plus Pro	990 г (187 см)	41-44-44 мм	177-192 см/5 см

RCS Carbonlite Skating NIS Cold – лыжи для холодной погоды
RCS Carbonlite Skating NIS Plus – лыжи для теплой погоды

13 500 руб. **FISCHER** **RCS Carbonlite Skating**

Гоночные лыжи для конькового хода

Скользящая поверхность	Вес пары	Геометрия	Ростовка
WC Cold Pro/WC Plus Pro	970 г (187 см)	41-44-44 мм	177-192 см/5 см

RCS Carbonlite Skating Cold – лыжи для холодной погоды
RCS Carbonlite Skating Plus – лыжи для теплой погоды

11 790 руб. **FISCHER** **RCS Skating NIS**

Гоночные лыжи для конькового хода с платформой NIS

Скользящая поверхность	Вес пары	Геометрия	Ростовка
WC Cold Pro/WC Plus Pro	1090 г (187 см)	41-44-44 мм	177-192 см/5 см

RCS Skating NIS Cold – лыжи для холодной погоды
RCS Skating NIS Plus – лыжи для теплой погоды

11 450 руб. **FISCHER** **RCS Skating**

Гоночные лыжи для конькового хода

Скользящая поверхность	Вес пары	Геометрия	Ростовка
WC Cold Pro/WC Plus Pro	1070 г (187 см)	41-44-44 мм	177-192 см/5 см

RCS Skating Cold – лыжи для холодной погоды
RCS Skating Plus – лыжи для теплой погоды

14 990 руб. **MADSHUS** **Nanosonic Carbon Skate**

Гоночные лыжи для конькового хода с платформой NIS

Скользящая поверхность	Вес пары	Геометрия	Ростовка
P 190 Nano с нанесенной базовой структурой	1000 г (190 см)	44-40-44 мм	170-195 см/5 см

166 Nanosonic Carbon Skate R
176 Nanosonic Carbon Skate HP – для жесткой лыжни
196 Nanosonic Carbon Skate SC – для мягкой лыжни (44-43-44 см)

11 960 руб. **SALOMON** **Equipe 10 Skate**

Гоночные лыжи для конькового хода

Скользящая поверхность	Вес пары	Геометрия	Ростовка
G5 Zeolit	1000 г (186 см)	41-43-42-44 мм	174-179-186-191см

Equipe 10 Skate Cold – лыжи для холодной погоды
Equipe 10 Skate Warm – лыжи для теплой погоды

11 290 руб. **ATOMIC** **Worldcup Skate**

Гоночные лыжи для конькового хода

Скользящая поверхность	Вес пары	Геометрия	Ростовка
Bi 5000 с нанесенной базовой структурой	1010 г (186 см)	44-42-43,5 мм	174-180-186-192 см

Worldcup Skate Cold – лыжи для холодной погоды
Worldcup Skate Warm – лыжи для теплой погоды

12 970 руб. **ROSSIGNOL** **X-lum NIS Skating**

Гоночные лыжи для конькового хода с платформой NIS

Скользящая поверхность	Вес пары	Геометрия	Ростовка
R 6000	1060 г (186 см)	42-45-44-44 мм	174-181-187-193 см

X-lum Skating NIS 1 – для плотной, хорошо укатанной трассы
X-lum Skating NIS 2 – универсальная модель для любых условий

MADSHUS FISCHER ROSSIGNOL

Модели для классического хода

13 840 руб. **FISCHER** **RCS Carbonlite Classic NIS**

Гоночные лыжи для классического хода с платформой NIS

Скользящая поверхность	Вес пары	Геометрия	Ростовка
WC Cold Pro/WC Plus Pro	990 г (197 см)	41-44-44 мм	187-207 см/5 см

RCS Carbonlite Classic NIS Cold – лыжи для холодной погоды
RCS Carbonlite Classic NIS Plus – лыжи для теплой погоды

13 500 руб. **FISCHER** **RCS Carbonlite Classic**

Гоночные лыжи для классического хода

Скользящая поверхность	Вес пары	Геометрия	Ростовка
WC Cold Pro/WC Plus Pro	970 г (197 см)	41-44-44 мм	187-207 см/5 см

RCS Carbonlite Classic Cold – лыжи для холодной погоды
RCS Carbonlite Classic Plus – лыжи для теплой погоды

11 790 руб. **FISCHER** **RCS Classic NIS**

Гоночные лыжи для классического хода с платформой NIS

Скользящая поверхность	Вес пары	Геометрия	Ростовка
WC Cold Pro/WC Plus Pro	1020 г (197 см)	41-44-44 мм	187-207 см/5 см

RCS Classic NIS Cold – лыжи для холодной погоды
RCS Classic NIS Plus – лыжи для теплой погоды

11 450 руб. **FISCHER** **RCS Classic**

Гоночные лыжи для классического хода

Скользящая поверхность	Вес пары	Геометрия	Ростовка
WC Cold Pro/WC Plus Pro	1000 г (197 см)	41-44-44 мм	187-207 см/5 см

RCS Classic Cold – лыжи для холодной погоды
RCS Classic Plus – лыжи для теплой погоды

14 990 руб. **MADSHUS** **Nanosonic Carbon Classic**

Гоночные лыжи для классического хода с платформой NIS

Скользящая поверхность	Вес пары	Геометрия	Ростовка
P 190 Nano с нанесенной базовой структурой	1000 г (190 см)	44-42-44 мм	180-210 см/5 см

152 Nanosonic Carbon Classic Cold – для холодной погоды (ниже 0°C)
153 Nanosonic Carbon Classic Wet – для теплой погоды (выше 0°C)

11 960 руб. **SALOMON** **Equipe 10 Classic**

Гоночные лыжи для классического хода

Скользящая поверхность	Вес пары	Геометрия	Ростовка
G5 Zeolit	1020 г (196 см)	40-44-44 мм	191-196-201-206 см

Equipe 10 Classic Cold – лыжи для холодной погоды
Equipe 10 Classic Warm – лыжи для теплой погоды

11 290 руб. **ATOMIC** **Worldcup Classic**

Гоночные лыжи для классического хода

Скользящая поверхность	Вес пары	Геометрия	Ростовка
Bi 5000 с нанесенной базовой структурой	1050 г (196 см)	44,5-42-44 мм	191-196-201-206 см

Worldcup Classic Cold – лыжи для холодной погоды
Worldcup Classic Warm – лыжи мягкие для теплой погоды

12 970 руб. **ROSSIGNOL** **X-lum NIS Classic**

Гоночные лыжи для классического хода с платформой NIS

Скользящая поверхность	Вес пары	Геометрия	Ростовка
R 6000	1000 г (198 см)	41-44-44 мм	191-198-203-208 см

X-lum Classic NIS C1 – для холодного порошкообразного снега
X-lum Classic NIS C2 – для плотной, хорошо укатанной трассы
X-lum Classic NIS C3 – для очень плотной или ледяной трассы

Гоночная серия

Лыжи гоночной серии предназначены для тренировок и соревнований по лыжным гонкам. Наиболее совершенные модели гоночной серии по качеству приближаются к лыжам элитной серии. Спортивные модели начального уровня имеют минимально возможную в данном сегменте цену, отвечая при этом основным требованиям, предъявляемым к гоночным лыжам различного назначения – коньковым, классическим и комбинированным.

Модели для конькового хода

7 490 руб. **FISCHER** **SCS Skating NIS**

Гоночные лыжи для конькового хода с платформой NIS

Скользящая поверхность	Вес пары	Геометрия	Ростовка
Race WC Pro	1250 г (187 см)	41-44-44 мм	177-192 см/5 см

6 860 руб. **ATOMIC** **Race Skate**

Гоночные лыжи для конькового хода

Скользящая поверхность	Вес пары	Геометрия	Ростовка
Bi 4000	1200 г (184 см)	44-42-43 мм	172-178-184-190 см

6 670 руб. **ROSSIGNOL** **Max Skating**

Гоночные лыжи для конькового хода с платформой NIS

Скользящая поверхность	Вес пары	Геометрия	Ростовка
R 5000	1200 г (180 см)	43-45-44 мм	170-180-190 см

6 590 руб. **SALOMON** **Equipe 8 Skate**

Гоночные лыжи для конькового хода

Скользящая поверхность	Вес пары	Геометрия	Ростовка
G4	1200 г (196 см)	41-43-42-44 мм	179-186-191 см

6 080 руб. **ATOMIC** **Team Skate**

Гоночные лыжи для конькового хода

Скользящая поверхность	Вес пары	Геометрия	Ростовка
Bi 3000	1240 г (184 см)	44-42-43,5 мм	172-178-184-190 см

5 690 руб. **MADSHUS** **383.Ultra W Skate** женская модель

Гоночные лыжи для конькового хода с платформой NIS

Скользящая поверхность	Вес пары	Геометрия	Ростовка
P-Tex 2000	1060 г (180 см)	44-41-44 мм	175-185 см/5 см

5 690 руб. **MADSHUS** **373.Ultrasonic Skate**

Гоночные лыжи для конькового хода с платформой NIS

Скользящая поверхность	Вес пары	Геометрия	Ростовка
P-Tex 2000	1100 г (190 см)	44-41-44 мм	170-190 см/10 см

4 820 руб. **FISCHER** **SC Skatecut**

Гоночные лыжи для конькового хода

Скользящая поверхность	Вес пары	Геометрия	Ростовка
Race WC Pro	1290 г (187 см)	41-44-44 мм	172-192 см/5 см

4 780 руб. **ROSSIGNOL** **Zynex Skating**

Гоночные лыжи для конькового хода

Скользящая поверхность	Вес пары	Геометрия	Ростовка
R 4000	1300 г (180 см)	43-45-44 мм	170-180-190 см

4 350 руб. **ATOMIC** **Pro Skate**

Гоночные лыжи для конькового хода

Скользящая поверхность	Вес пары	Геометрия	Ростовка
Bi 3000	1350 г (184 см)	45-42-45 мм	172-178-184-190 см

3 250 руб. **FISCHER** **LS Skatecut**

Гоночные лыжи начального уровня для конькового хода

Скользящая поверхность	Вес пары	Геометрия	Ростовка
Multec	1490 г (187 см)	41-44-44 мм	172-192 см/5 см

Модели для классического хода

6 860 руб.	ATOMIC	Race Classic			
Гоночные лыжи для классического хода		Скользящая поверхность	Вес пары	Геометрия	Ростовка
		Bi 4000	1200 г (196 см)	44-42-43,5 мм	191-196-201-206 см

5 490 руб.	MADSHUS	372.Ultrasonic Classic			
Гоночные лыжи для классического хода с платформой NIS		Скользящая поверхность	Вес пары	Геометрия	Ростовка
		P-Tex 2000	1100 г (190 см)	41-43-43 мм	180-210 см/5 см

5 490 руб.	MADSHUS	382.Ultra W Classic			женская модель
Гоночные лыжи для классического хода с платформой NIS		Скользящая поверхность	Вес пары	Геометрия	Ростовка
		P-Tex 2000	1060 г (190 см)	41-43-43 мм	180-195 см/5 см

4 780 руб.	ROSSIGNOL	Zynex Classic			
Гоночные лыжи для классического хода		Скользящая поверхность	Вес пары	Геометрия	Ростовка
		R 4000	1320 г (196 см)	45-44-45 мм	186-196-206 см

4 350 руб.	ATOMIC	Pro Classic			
Гоночные лыжи для классического хода		Скользящая поверхность	Вес пары	Геометрия	Ростовка
		Bi 3000	1250 г (196 см)	45-45-45 мм	182-189-196-203 см

3 370 руб.	SALOMON	Equipe 5 Classic			
Гоночные лыжи начального уровня для классического хода		Скользящая поверхность	Вес пары	Геометрия	Ростовка
		G1	1360 г (196 см)	46-46-46 мм	180-188-196-201 см

3 250 руб.	FISCHER	LS Classic			
3 250 руб.	FISCHER	LS Crown – с насечкой против отдачи			
Гоночные лыжи начального уровня для классического хода		Скользящая поверхность	Вес пары	Геометрия	Ростовка
		Multec	1490 г (197 см)	41-44-44 мм	182-207 см/5 см

Модели комбинированные

5 550 руб.	MADSHUS	375.Ultrasonic Duathlon			
Комбинированные (конек/классика) гоночные лыжи с платформой NIS		Скользящая поверхность	Вес пары	Геометрия	Ростовка
		P-Tex 2000	1100 г (190 см)	41-43-43 мм	180-205 см/5 см

4 350 руб.	ATOMIC	Pro Skate Combi			
Комбинированные (конек/классика) гоночные лыжи		Скользящая поверхность	Вес пары	Геометрия	Ростовка
		Bi 3000	1350 г (184 см)	45-42-45 мм	172-178-184-190 см

3 840 руб.	SALOMON	Equipe 6 Combi			
Комбинированные (конек/классика) гоночные лыжи		Скользящая поверхность	Вес пары	Геометрия	Ростовка
		G2	1360 г (196 см)	46-46-46 мм	180-188-196-201 см

3 220 руб.	FISCHER	LS Combi			
Комбинированные (конек/классика) гоночные лыжи начального уровня		Скользящая поверхность	Вес пары	Геометрия	Ростовка
		Multec	1490 г (187 см)	41-44-44 мм	172-202 см/5 см

Прогулочные лыжи

Лыжи этой категории предназначены для любителей лыжных прогулок и активного отдыха. Это очень обширная категория потребителей с широким спектром запросов. Объединяет их одно – стремление к тому, чтобы во время лыжной прогулки чувствовать себя удобно и комфортно.

Любители лыжных прогулок с повышенными запросами могут остановить свой выбор на лыжах фитнес-класса. Это сравнительно короткие и широкие, но в то же время очень легкие лыжи, по качеству приближающиеся к элитным гоночным моделям. С помощью таких лыж Вы можете быстро передвигаться по специально подготовленным трассам, свободно чувствовать себя на сравнительно мягкой прогулочной лыжне, уверенно преодолевать крутые подъемы и извилистые спуски. Лыжи этой серии подобно гоночным лыжам подразделяются на коньковые и классические, в зависимости от того, какой стиль передвижения Вы предпочитаете.

К средней ценовой категории относятся прогулочные лыжи, приближающиеся по качеству к лыжам спортивной серии. Наиболее доступные по цене лыжи прогулочной серии предназначены для массового потребителя.

Для прогулок по снежной целине или плохо подготовленным лыжням следует выбирать лыжи шириной не менее 50 мм. Более узкие прогулочные лыжи предназначены для передвижения по хорошо подготовленным лыжням. Тем, кто не хочет утруждать себя подбором лыжной мази, можно порекомендовать лыжи с насечкой против отдачи.

Прогулочные лыжи

4 730 руб.	MADSHUS	774. Skate Carver Carbon			
Элитные лыжи фитнесс-класса для конькового хода с платформой NIS		Скользящая поверхность	Вес пары	Геометрия	Ростовка
		P-179 Cera F	1000 г (173 см)	52-47-50 мм	173-183 см

2 880 руб.	ATOMIC	Motion 52			
Прогулочные лыжи			Вес пары	Геометрия	Ростовка
			1500 г (186 см)	52-47-49 мм	179-186-193-200 см

2 690 руб.	ROSSIGNOL	X-Tour Venture XL			
2 690 руб.	ROSSIGNOL	X-Tour Venture AR – с насечкой против отдачи			
Прогулочные лыжи для катания по подготовленным лыжням			Вес пары	Геометрия	Ростовка
			1400 г (200 см)	45-45-45 мм	180-210 см/5 см

2 690 руб.	ATOMIC	Motion 46			
Прогулочные лыжи для катания по подготовленным лыжням			Вес пары	Геометрия	Ростовка
			1400 г (200 см)	46-46-46 мм	180-210 см/5 см

2 500 руб.	FISCHER	Ridge Wax			
2 500 руб.	FISCHER	Ridge Crown – с насечкой против отдачи			
Прогулочные лыжи			Вес пары	Геометрия	Ростовка
			1620 г (190 см)	51-49-50 мм	180-210 см/5 см

1 490 руб.	MADSHUS	X-C 4.4 Wax			
1 520 руб.	MADSHUS	X-C 4.4 Multigrip – с насечкой против отдачи			
Прогулочные лыжи для катания по подготовленным лыжням			Вес пары	Геометрия	Ростовка
			1400 г (190 см)	44-44-44 мм	180-205 см/5 см

Лыжи для детей и юниоров

Лыжи для детей и юниоров также подразделяются на гоночные и прогулочные. В гоночной серии можно выделить аналоги гоночных моделей для взрослых, такие как FISCHER RCS Junior и Salomon Equipe 10 Junior.

Прогулочные лыжи для детей и подростков в возрасте от 8 до15 лет представлены практичными и доступными по цене моделями торговых марок MADSHUS и ROSSIGNOL. Каждая из этих моделей выпускается в двух модификациях, одна из которых снабжена насечкой против отдачи, что позволяет обходиться без мазей держания.

Для самых юных лыжников фирма MADSHUS предлагает детские лыжи Vette с установленными креплениями (в комплект входят также палки соответствующей ростовки с безопасным пластмассовым наконечником). На лыжах, входящих в детские комплекты KidSet, установлены крепления двух типов – мягкие (для любой неспециализированной обуви) или жесткие (для рантовых лыжных ботинок стандарта 75 мм).

Юниорские гоночные лыжи

5 470 руб. **FISCHER** **RCS Skatecut Jr**

Юниорские гоночные лыжи для конькового хода

Скользящая поверхность	Вес пары	Геометрия	Ростовка
Race WC Pro	970 г (167 см)	41-44-44 мм	162-177 см/5 см

5 470 руб. **FISCHER** **RCS Classic Jr**

Юниорские гоночные лыжи для классического хода

Скользящая поверхность	Вес пары	Геометрия	Ростовка
Race WC Pro	970 г (167 см)	41-44-44 мм	172-187 см/5 см

4 150 руб. **SALOMON** **Equipe 10 Jr Skate**

Юниорские гоночные лыжи для конькового хода

Скользящая поверхность	Вес пары	Геометрия	Ростовка
G5 Zeolit	980 г (166 см)	43-42-44 мм	156-166/5 см

4 150 руб. **SALOMON** **Equipe 10 Jr Classic**

Юниорские гоночные лыжи для классического хода

Скользящая поверхность	Вес пары	Геометрия	Ростовка
G5 Zeolit	980 г (176 см)	40-44-44 мм	176-181 см

3 920 руб. **SALOMON** **Equipe Junior**

Юниорские гоночные лыжи комбинированные

Скользящая поверхность	Вес пары	Геометрия	Ростовка
G4	890 г (166 см)	45- 43-44 мм	156-166-176 см

3 380 руб. **ATOMIC** **Pro Skate Jr**

Юниорские гоночные лыжи для конькового хода

Скользящая поверхность	Вес пары	Геометрия	Ростовка
Bi 3000	–	45-45-45 мм	163-168 см

3 380 руб. **ATOMIC** **Pro Classic Jr**

Юниорские гоночные лыжи для классического хода

Скользящая поверхность	Вес пары	Геометрия	Ростовка
Bi 3000	–	45-45-45 мм	175-182 см

3 380 руб. **ATOMIC** **Pro Skate Combi Jr**

Юниорские гоночные лыжи комбинированные

Скользящая поверхность	Вес пары	Геометрия	Ростовка
Bi 3000	–	45-45-45 мм	163-168 см

3 110 руб. **FISCHER** **RCR Universal Jr**

Юниорские гоночные лыжи комбинированные

Вес пары	Геометрия	Ростовка
970 г (167 см)	41-44-44 мм	167-182/5 см

СПОРТИВНАЯ ЛИНИЯ

2 960 руб. **SALOMON** **Team Racing Classic**

Юниорские спортивные лыжи для классического хода

Вес пары	Геометрия	Ростовка
760 г (141 см)	51-47-50 мм	141-171/10 см

2 430 руб. **FISCHER** **SC Universal Jr**

Юниорские гоночные лыжи комбинированные

Вес пары	Геометрия	Ростовка
1020 г (167 см)	41-44-44 мм	162-172 см

2 860 руб. **ROSSIGNOL** **Max Universal Jr**

Юниорские гоночные лыжи комбинированные

Вес пары	Геометрия	Ростовка
1050 г (167 см)	45-45-45 мм	157-167 см

1 820 руб. **FISCHER** **Sprint**

Спортивные лыжи для детей и подростков

Вес пары	Геометрия	Ростовка
1020 г (160 см)	51-47-50 мм	150-160-170 см

Детские прогулочные лыжи

1 650 руб. **ROSSIGNOL** **X-Tour Venture XL Jr**

1 650 руб. **ROSSIGNOL** **X-Tour Venture AR Jr – с насечкой против отдачи**

Детские прогулочные лыжи

Вес пары	Геометрия	Ростовка
1150 г (150 см)	45-45-45 мм	110-150 см

1 350 руб. **MADSHUS** **X-C 4.4 Wax**

1 380 руб. **MADSHUS** **X-C 4.4 Multigrip – с насечкой против отдачи**

Детские прогулочные лыжи

Вес пары	Геометрия	Ростовка
1300 г (170 см)	44-44-44 мм	160-170 см

Детские лыжные наборы

2 410 руб.	MADSHUS	44JrWNNN
2 460 руб.	MADSHUS	44JrMGNNN – с насечкой против отдачи

Лыжный комплект для подростков 8 – 15 лет. В комплект входят лыжи XC 4.4 с установленными креплениями стандарта NNN и палки Supra Jr.

Ростовка
160 - 170 см

1 790 руб.	MADSHUS	44JrW75
1 830 руб.	MADSHUS	44JrMG75 – с насечкой против отдачи

Лыжный комплект для подростков 8 – 15 лет. В комплект входят лыжи XC 4.4 с установленными креплениями стандарта 75 мм и палки Supra Jr.

Ростовка
160 - 170 см

1 480 руб.	MADSHUS	KidSet 75

Лыжный комплект для детей 3 – 8 лет. В комплект входят лыжи Vette Multigrip (с насечкой против отдачи) с установленными креплениями стандарта 75 мм и палки с безопасным наконечником.

Ростовка
100 - 150 /10 см

1 480 руб.	MADSHUS	KidSet

Лыжный комплект для детей 3 – 8 лет. В комплект входят лыжи Vette Multigrip (с насечкой против отдачи) с установленными мягкими креплениями и палки с безопасным наконечником.

Ростовка
100 - 150 /10 см

Лыжные палки

Рекомендации по подбору лыжных палок.

При подборе лыжных палок по длине необходимо придерживаться следующих рекомендаций. Гоночные палки для классического хода должны быть на 25-30 см ниже роста лыжника и находиться примерно на уровне плеча или чуть ниже. Палки для конькового хода могут быть на 10 см длиннее палок для классического хода. Прогулочные палки могут быть по длине такими же, как палки для классического хода или чуть длиннее.

Рост лыжника, см	Длина палок, см		
	Для конькового хода	Для классического хода	Прогулочные
190 и выше	170	160-165	165
185-190	165	155-160	155-160
180-185	160-165	150-155	150-155
175-180	155-160	145-150	145-150
170-175	150	140	140-145
165-170	145	135	135-140
160-165	140	130	130-135
155-160	135	125	125-130
150-155	130	120	120-125
140-150	120	110	110-120
130-140	110	100	100-110
120-130	-	-	90-100
110-120	-	-	80-90
100-110	-	-	70-80

Гоночные палки

Гоночные палки отличаются малым весом и высокими динамическими характеристиками. Древко гоночных палок изготавливается из легкого и прочного углеволокна (элитные модели), либо из углеволокна в комбинации со стекловолокном. Гоночные палки из алюминиевого сплава немного тяжелее палок из композитных материалов, но обладают большей механической прочностью. Рукоятка элитных моделей гоночных палок изготавливается из натуральной пробки, в других моделях могут применяться пластмассовые и комбинированные (пробка/пластмасса) рукоятки. Наконечники гоночных палок выполнены из твердого сплава и снабжены гоночной лапкой небольшого размера. Все гоночные модели палок снабжены темляком специальной конструкции типа «капкан». Некоторые модели палок SWIX и KV+ оборудованы отстегивающимся темляком системы CLIP.

Прогулочные палки

Древко прогулочных палок изготовлено из стекловолокна или алюминиевого сплава. Они снабжены пластмассовой рукояткой, темляком обычной конструкции в виде петли и широкой туристской лапкой. Для детских палок используются безопасные (пластмассовые) наконечники и достаточно широкие лапки или кольца.

Темляк CLIP

Эта конструкция, применяемая в моделях гоночных палок KV+ и SWIX, позволяет быстро снять палку с руки, сохраняя при этом все преимущества гоночного темляка системы «капкан». Фиксация темляка производится с помощью специальной защелки, расположенной в верхней части палки.

Гоночные палки из углеволокна

7 690 руб. SWIX **RC700 CP STAR**

Элитная модель гоночных палок

Древко	углеволокно повышенной прочности и жесткости		
Рукоятка	натуральная пробка	Темляк	Pro-Fit
Лапка	«Force»	Диаметр древка	16/10 мм
Ростовка	145 -175 см/2,5 см		

6 750 руб. MADSHUS **Carbon Race HM**

Элитная модель гоночных палок

Древко	100% углеволокно повышенной жесткости		
Рукоятка	натуральная пробка	Темляк	«капкан»
Лапка	маленькая гоночная	Диаметр древка	16/9мм
Ростовка	145 -170 см/2,5см		

5 490 руб. KV+ **CH1 CLIP**

Элитная модель гоночных палок

Древко	100% углеволокно		
Рукоятка	натуральная пробка	Темляк	Clip/«капкан»
Лапка	маленькая гоночная	Диаметр древка	17/8 мм
Ростовка	145 -170 см/2,5 см		

5 380 руб. SWIX **RC710 CP TEAM**

Гоночные палки для лыжников-профессионалов

Древко	100% углеволокно		
Рукоятка	натуральная пробка	Темляк	Pro-Fit
Лапка	«Force»	Диаметр древка	16/10 мм
Ростовка	145-170 см/2,5 см		

4 960 руб. MADSHUS **Carbon Race HS**

Гоночные палки для лыжников-профессионалов

Древко	100% углеволокно		
Рукоятка	натуральная пробка	Темляк	«капкан»
Лапка	маленькая гоночная	Диаметр древка	16/9мм
Ростовка	150-170 см/2,5 см		

4 250 руб. KV+ **ELITE CLIP**

Гоночные палки для лыжников-профессионалов

Древко	100% углеволокно		
Рукоятка	натуральная пробка	Темляк	Clip/«капкан»
Лапка	маленькая гоночная	Диаметр древка	17/8 мм
Ростовка	140 -175 см/2,5 см		

4 080 руб. SWIX **RC720 PCU CARBON**

Гоночные палки

Древко	100% углеволокно		
Рукоятка	натуральная пробка	Темляк	Pro-Fit
Лапка	большая гоночная	Диаметр древка	16/10 мм
Ростовка	145-175 см/5 см		

2 380 руб. MADSHUS **SUPRA**

Гоночные палки

Древко	100% углеволокно повышенной жесткости		
Рукоятка	натуральная пробка	Темляк	«капкан»
Лапка	маленькая гоночная	Диаметр древка	16/10 мм
Ростовка	135-170 см/2,5см		

2 350 руб. SKI GO **RACING**

Гоночные палки

Древко	100% углеволокно повышенной жесткости		
Рукоятка	натуральная пробка	Темляк	«капкан»
Лапка	маленькая гоночная	Диаметр древка	16/7 мм
Ростовка	140-170 см/5см		

1 990 руб. SKI GO **ELIT**

Гоночные палки

Древко	100% углеволокно		
Рукоятка	натуральная пробка	Темляк	«капкан»
Лапка	маленькая гоночная	Диаметр древка	16/10 мм
Ростовка	140-170 см/5см		

Гоночные палки из композитных материалов

3 090 руб. SWIX **RC730 PCUK CROSS**

Гоночные палки

Древко	60% углеволокно		
Рукоятка	натуральная пробка	Темляк	Clip/«капкан»
Лапка	большая гоночная	Диаметр древка	16/10 мм
Ростовка	145-170 см/5 см		

2 990 руб. MADSHUS **Carbon Race 40**

Гоночные палки

Древко	40% углеволокно		
Рукоятка	натуральная пробка	Темляк	«капкан»
Лапка	маленькая гоночная	Диаметр древка	16/9мм
Ростовка	155-170 см/5см		

2 990 руб. MADSHUS **Carbon Race 40 W** женская модель

Гоночные палки

Древко	40% углеволокно		
Рукоятка	натуральная пробка	Темляк	«капкан»
Лапка	маленькая гоночная	Диаметр древка	16/9мм
Ростовка	135-155 см/5см		

СПОРТИВНАЯ ЛИНИЯ

2 350 руб. KV+ **FORZA CLIP**

Гоночные палки

Древко	90% углеволокно		
Рукоятка	натуральная пробка	Темляк	Clip/«капкан»
Лапка	большая гоночная	Диаметр древка	17/10 мм
Ростовка	140 -170см/2,5 см		

2 080 руб. SWIX **RC750 PCK RACE**

Гоночные палки

Древко	30% углеволокно		
Рукоятка	натуральная пробка	Темляк	Clip/«капкан»
Лапка	большая гоночная	Диаметр древка	16/10 мм
Ростовка	145-175 см/5 см		

1 390 руб. MADSHUS **ELITE**

Гоночные палки

Древко	90% углеволокно		
Рукоятка	пластик	Темляк	«капкан»
Лапка	маленькая гоночная	Диаметр древка	16/10 мм
Ростовка	135-172,5 см/2,5см		

1 290 руб. KV+ **TEMPESTA**

Гоночные палки

Древко	90% углеволокно		
Рукоятка	натуральная пробка	Темляк	«капкан»
Лапка	большая гоночная	Диаметр древка	17/10 мм
Ростовка	135 -175см/5 см		

1 160 руб. SKI GO **VASA**

Гоночные палки

Древко	50% углеволокно		
Рукоятка	натуральная пробка	Темляк	«капкан»
Лапка	маленькая гоночная	Диаметр древка	16/10 мм
Ростовка	135-170см/5см		

960 руб. MADSHUS **RACE**

Гоночные палки

Древко	50% углеволокно		
Рукоятка	пластик	Темляк	«капкан»
Лапка	большая гоночная	Диаметр древка	16/10 мм
Ростовка	130-170см/5см		

730 руб. KV+ **CAMPRA**

Любительские гоночные палки

Древко	30% углеволокно		
Рукоятка	пластик	Темляк	«капкан»
Лапка	большая гоночная	Диаметр древка	17/10 мм
Ростовка	130-170см/5 см		

550 руб. KV+ **N/P CROSS EXTRA**

Любительские гоночные палки

Древко	стекловолокно		
Рукоятка	пластик	Темляк	«капкан»
Лапка	большая гоночная	Диаметр древка	17/10 мм
Ростовка	125-160см/5 см		

Гоночные палки из алюминиевых сплавов

2 010 руб. SWIX **RA 800 CP ALULITE**

Гоночные палки

Древко	алюминиевый сплав 7075		
Рукоятка	натуральная пробка	Темляк	Pro-Fit
Лапка	большая гоночная	Диаметр древка	16/10 мм
Ростовка	145-175 см/5 см		

1 590 руб. MADSHUS **RP 7000**

Гоночные палки

Древко	алюминиевый сплав 7075 (вес – 116 г/м)		
Рукоятка	натуральная пробка	Темляк	«биатлон»
Лапка	большая гоночная	Диаметр древка	16/9 мм
Ростовка	145-170 см/5 см		

1 550 руб. KV+ **ALU TOP CLIP**

Гоночные палки

Древко	алюминиевый сплав 7075 (вес – 116 г/м)		
Рукоятка	натуральная пробка	Темляк	Clip/«капкан»
Лапка	маленькая гоночная	Диаметр древка	16/10 мм
Ростовка	140 -170см/2,5см		

1 080 руб. SWIX **ET 700 CLASSIC**

Любительские гоночные палки

Древко	алюминиевый сплав 5086		
Рукоятка	пластик	Темляк	«биатлон»
Лапка	большая гоночная	Диаметр древка	16/10 мм
Ростовка	140-160 см/5 см		

860 руб. SWIX **ET 720 TOUR**

Любительские гоночные палки

Древко	алюминиевый сплав 5086		
Рукоятка	пластик	Темляк	«биатлон»
Лапка	большая гоночная	Диаметр древка	16/10 мм
Ростовка	130-160 см/5 см		

Прогулочные палки из композитных материалов

390 руб. MADSHUS **TOURING**

Прогулочные палки

Древко	стекловолокно		
Рукоятка	пластик	Темляк	петля
Лапка	прогулочная	Диаметр древка	16/10 мм
Ростовка	130 -160см/5см		

390 руб. KV+ **7P011 N/P CROSS**

Прогулочные палки

Древко	стекловолокно		
Рукоятка	пластик	Темляк	петля
Лапка	прогулочная	Диаметр древка	17/10 мм
Ростовка	125-160см/5 см		

370 руб. SKI GO **TOURING**

Прогулочные палки

Древко	стекловолокно		
Рукоятка	пластик	Темляк	петля
Лапка	прогулочная	Диаметр древка	16/10 мм
Ростовка	125-160см/5 см		

Прогулочные палки из алюминиевых сплавов

620 руб. SWIX **ST 720 TRAIL**

Прогулочные палки

Древко	алюминиевый сплав 5086		
Рукоятка	пластик	Темляк	петля
Лапка	прогулочная	Диаметр древка	16/10 мм
Ростовка	130-160 см/5 см		

650 руб. KV+ **7P015 N/P TRACK**

Прогулочные палки

Древко	алюминиевый сплав 5086		
Рукоятка	пластик	Темляк	петля
Лапка	прогулочная	Диаметр древка	17/10 мм
Ростовка	125-160см/5 см		

Детские палки

330 руб. MADSHUS **SUPRA Jr**

Палки для детей и подростков

Древко	стекловолокно		
Рукоятка	пластик	Темляк	петля
Лапка	прогулочная	Диаметр древка	16/10 мм
Ростовка	90-120см/5см		

220 руб. MADSHUS **DINO**

Детские палки

Древко	стекловолокно		
Рукоятка	пластик	Наконечник	безопасный
Ростовка	70 -90см/10см		